



WAREHOUSE MANAGEMENT SYSTEEM

MET HET WMS VAN TALIS® KUNT U OP EEN SNELLE EN EENVOUDIGE MANIER, DE MUTATIES IN UW WAREHOUSE REGISTREREN. HET WMS KAN ALS ZELFSTANDIGE MODULE GEBRUIKT WORDEN, MAAR HET IS OOK MOGELIJK OM VANUIT HET TMS VAN TALIS® IN- EN OF UITSLAGMUTATIES TE GENEREREN. OPSLAG EN FACTURATIE VAN DE ACTIVITEITEN ZIJN IN EEN HANDOMDRAAI TE REALISEREN, EVEN ALS HET BLOKKEREN VAN VOORRAAD EN VERPLAATSINGEN.

OPDRACHTGEVERS

Per opdrachtgever kunt u artikelen en tarieven vastleggen. Per artikel geeft u aan of het betreffende artikel gefactureerd moet worden en zo ja bij welke actie dit moet gebeuren. Bijvoorbeeld wel factureren bij de inslag maar niet bij de uitslag. Een artikel kan aan meerdere opdrachtgevers worden gekoppeld.

ARTIKELN EN ARTIKELGROEPEN

Een artikel, dat een alfanumeriek nummer heeft van maximaal 20 posities, kan gekoppeld zijn aan een artikelgroep. Naast het artikelnummer, kan bijvoorbeeld ook een EAN nummer of barcode toegekend worden. Per artikel kunnen op 3 niveaus rekeneenheden vastgelegd worden, kunt u bijhouden wat de afmetingen zijn en of het eventueel aan een vaste locatie gekoppeld is. Ook de verpakkingseenheid en de opslageenheid kunnen vastgelegd worden. Aan een artikel kunt u ook een afbeelding koppelen.

EENHEDEN

De werking van het WMS systeem is gebaseerd op eenheden. Bij zowel de boekingen van de voorraad, als ook bij de tarifiering kunnen per artikel, per opdrachtgever, 3 eenheden toegepast worden. Bijvoorbeeld: In 1 doos zitten 12 flacons en er staan 8 dozen op 1 pallet. Alle mutaties worden op 3 niveaus bijgehouden, waardoor u nauwkeurig kunt registreren en factureren.

TARIFERING (OPTIE)

Omdat niet iedereen de opslagmutaties wil factureren, is de functie Tarifiering optioneel verkrijgbaar. Per opdrachtrelatie kunt u per artikel vastleggen met welke frequentie, tegen welk tarief er gefactureerd moet worden, voor een bepaalde activiteit. Met het programma "Aanmaken facturen" worden per opdrachtgever, per periode, de facturen aangemaakt en doorgesluisd naar de module Facturering van TALIS®. Daar kunt u de facturen controleren, eventueel wijzigen, printen en doorboeken naar een financieel pakket.

LOCATIES

Het locatiesysteem kan geheel flexibel opgezet worden. Per locatie kunt u aangeven, of de locatie uniek is voor een artikelgroep.

OPSLAGSOORTEN

In een aparte tabel kunt u de zogenaamde opslagsoorten vastleggen. In deze soorten wordt vastgelegd of het een inslag, of uitslagmutatie betreft.

Factuurmethode opslag			
WMS-relatie	1006	Lowenbrau GMBH	
Factureren per			
<input checked="" type="checkbox"/> Artikelgroep			
<input type="checkbox"/> Locatiegroep			
Methode			
<input type="checkbox"/> Maximum	<input type="checkbox"/> Per dag		
<input checked="" type="checkbox"/> Gemiddeld	<input type="checkbox"/> Peildag		
<input type="checkbox"/> Vast tarief			
<input type="checkbox"/> Piek toepassen			
<input type="checkbox"/> Locatie			
Tarieven			
Factuurperiode	Maanden	Vrije dagen	0
			Peildag 1
Inhoudeenheid		per	
Artikeleenheid		per	
Opslageenheid	5,00	per	1
Locatie		per	
BTW code			
Grootboekrekening			
Opmerking			
<input type="button" value="OK"/> <input type="button" value="Annuleren"/>			

Soorten opslag zijn bijvoorbeeld inslag, uitslag, locatieverplaatsingen, reserveringen, quarantaine, etc. Een soort is voorbehouden om de beginsaldi vast te leggen.

OPSLAGMUTATIES

In het WMS kunt u handmatig boekingen doen, maar het is ook mogelijk, mutaties met behulp van bijvoorbeeld een barcodesysteem in te lezen. Het boekingscherm is flexibel inrichtbaar, zodat u zelf bij uw voorraadmutaties bepaalde gegevens kunt vastleggen, zoals bijvoorbeeld een serienummer of batchnummer. Om het handmatig boeken van mutaties snel te laten verlopen, kunt u gebruik maken van een zogenaamd sjabloon. Er zijn verschillende boekings-schermen, onder andere voor de inslag- en uitslagmutaties en voor de overige mutaties zoals, blokkeren / deblokkeren voorraad, locatieverplaatsingen, etc. Bij het boeken van de uitslag kunt u kiezen uit de reeds eerder opgeslagen partijen.

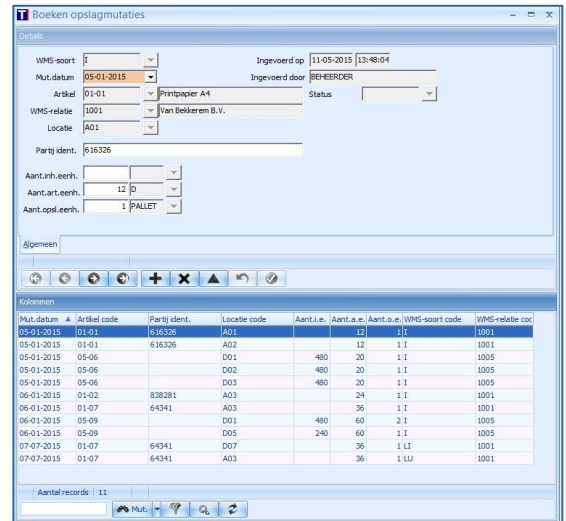

RAPPORTAGE

Standaard wordt TALIS® WMS geleverd, met een aantal vooraf gedefinieerde lijsten. Voor het printen is het mogelijk om nog diverse filters toe te passen. Ook kunt u zelf voorraadlijsten definiëren met de zogenaamde FlexReports, deze optie is een onderdeel van de TALIS FlexTools. Naast de rapportagetools van TANS kunt u ook gebruik maken van andere tools, die m.b.v. de ODBC koppelingen data uit TALIS® kunnen verwerken, zoals de Analysetool Qlikview.

RAPPORTAGE

Er zijn verschillende mogelijkheden om informatie op te vragen van onder andere de mutaties, de voorraad per artikel per datum, per locatie, per batchnummer, etc. Vanuit de informatiegrids kunt u snel en eenvoudig exporteren naar Microsoft Excel.

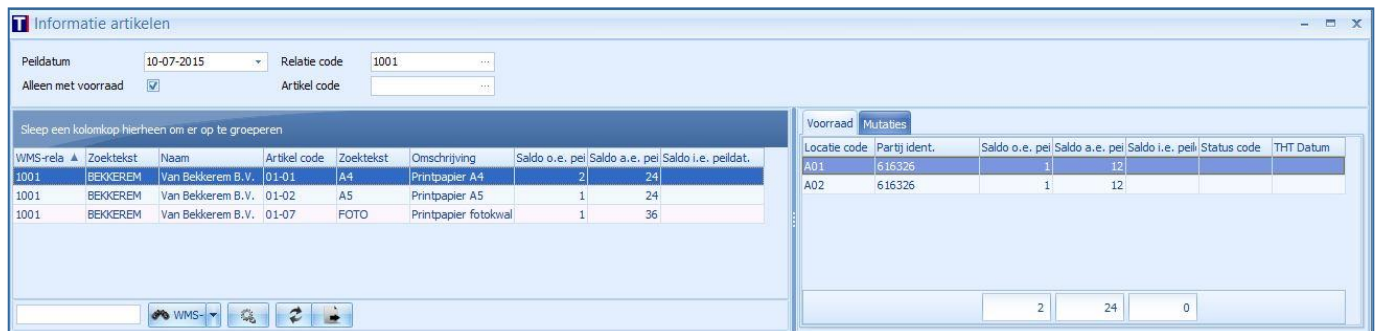

OPTIES

- Koppeling met TALIS® TMS
- Data-invoer met behulp van een scanner via TALIS® Mobile
- Gegevensuitwisseling met opdrachtgevers
- Douane entrepot functie voor AEO gecertificeerde bedrijven
- Pickbonnen

KENMERKEN

- Diverse boekingschermen, per gebruiker, per mutatiesoort of per opdrachtgever
- Tarifiering op basis van diverse opslagmethoden, per opdrachtgever
- Uitslag volgens FEFO, FIFO en LIFO
- Flexibel locatiesysteem en boekingscherm, met sjabloon functie
- Geschikt voor entrepot types B, C en D



TOT SLOT

De module WMS is ontwikkeld voor transportondernemers die aan hun klanten beperkte WMS functies willen bieden. Het WMS is vriendelijk geprijsd en biedt een aantal basisfuncties die voor de meeste opdrachtgevers in het MKB ruimschoots voldoende zijn. Met name door gebruik te maken van scanners kan het inslag en uitslagproces snel en betrouwbaar plaats vinden. TANS heeft ook mooie oplossingen voor signaleringen van bijvoorbeeld de minimumvoorraad of bereikte expiratedatum.